Игошина «убрали» фальшивкой

«Единороссы» ищут автора фальшивого приглашения, посеявшего смуту в Кировском отделении партии

стр. 4

В театре смута

Кто в кировской «драме» будет заниматься репертуарной политикой?

стр. 13

Репортер Б

2 400000 587996

Информационно-аналитическая газета

www.newsler.ru

29 ОКТЯБРЯ 2009 г.

№ 19 (788)

Большие проблемы... ...маленьких машин

29 октября Законодательное собрание Кировской области рассмотрит законопроект о повышении ставок транспортного налога, предложенный губернатором Никитой Белых. По его мнению, увеличение стоимости «лошадиных сил» принесет в бюджет дополнительные 328 миллионов рублей. В то же время возможное увеличение транспортного налога в области коснется в первую очередь владельцев малолитражных автомобилей.

стр. 20

стр. 5

«Сухой» закон отозвали

Вынесенный губернатором на рассмотрение депутатов ОЗС законопроект об ограничении времени продаж алкоголя под давлением общественности был отозван.

стр. 21

Удар по «точке»

Жители дома по улице Карла Маркса, 47 областного центра намерены судиться со строителями, воздвигшими в их дворе многоэтажное здание.

БАНК ХЛЫНОВ
ОТКРЫТОЕ АКЦИОНЕРНОЕ ОБЩЕСТВО

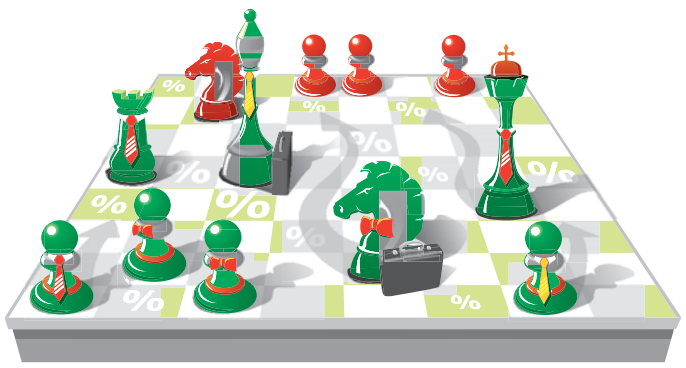

Акция по кредитованию корпоративных клиентов

УМНЫЙ КРЕДИТ

Решай сам, сколько платить банку!

Основные параметры кредита:

- срок кредита – 1 год;
- цель кредита – пополнение оборотных средств, приобретение ТМЦ;
- ставка % за пользование кредитом – дифференцированная, в зависимости от фактического срока использования кредита (12-16%);
- процентные ставки по кредитному продукту «Умный кредит»:

Период пользования кредитом	1-й месяц	2-й месяц	3-й месяц	4-й месяц	5 – 12-й месяцы
Процентная ставка	12%	13%	14%	15%	16%

- сумма – без ограничений;
- единовременная комиссия (разовая) – 0,2%;
- обеспечение – все ликвидные виды залогов.

Срок действия акции:
с 12 октября по 31 декабря 2009 г.

Подробности в офисах Банка «Хлынов» или по телефону 204-109

Лицензия ЦБ РФ №245