Скандалы уходящего года

В течение недели их выбирали посетители нашего сайта www.newsler.ru

стр. 17

Год протеста

Насколько выросла протестная активность в 2009 году, рассказывает Денис Шадрин

стр. 6

Репортер Ъ

2 400000 587996

Информационно-аналитическая газета
www.newsler.ru

30 ДЕКАБРЯ 2009 г.
№ 28 (796)

Кошкина не услышали

Считанные дни остаются до начала работы перевозчиков городского транспорта по новым договорам. Между тем 28 декабря состоялся очередной и, вероятно, не последний митинг протеста. Итоги конкурса на право осуществления пассажирских перевозок в Кирове повлекли за собой целый ряд судебных исков. Тем не менее руководство мэрии уверено, что правда на стороне администрации.

стр. 18

стр. 2

Фединспектор кадровой работы

Роман Береснев назначен федеральным инспектором по Кировской области.

стр. 5

Монохамуса признали невиновным

Верховный суд Российской Федерации признал законным установление на территории Кировской области карантина по монохамусу.

стр. 19

«Мама, я же умру...»

В редакцию газеты «Репортеръ» обратилась женщина, которая рассказала, что класс, в котором учится ее ребенок, запугивают последствиями отказа от прививки против «свиного» гриппа.

Газету Репортеръ еженедельная газета в аэропорт везёт
www.500-500.ru
ПРЕКРАСНОЕ такси
500-500

БАНК ХЛЫНОВ
ОТКРЫТОЕ АКЦИОНЕРНОЕ ОБЩЕСТВО

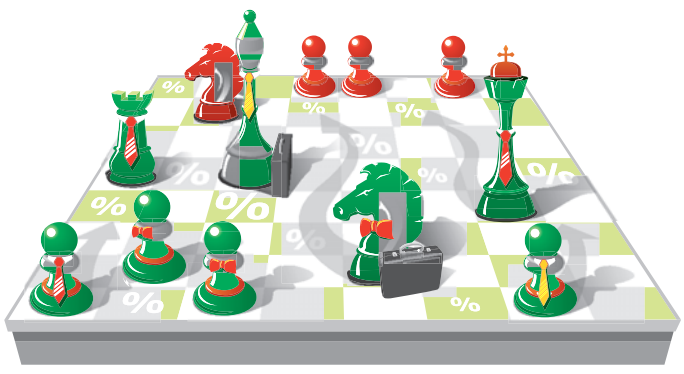

Акция по кредитованию корпоративных клиентов

УМНЫЙ КРЕДИТ
Решай сам, сколько платить банку!

Основные параметры кредита:
- срок кредита – 1 год;
- цель кредита – пополнение оборотных средств, приобретение ТМЦ;
- ставка % за пользование кредитом – дифференцированная, в зависимости от фактического срока использования кредита (12-16%);
- процентные ставки по кредитному продукту «Умный кредит»:

Период пользования кредитом	1-й месяц	2-й месяц	3-й месяц	4-й месяц	5 – 12-й месяцы
Процентная ставка	12%	13%	14%	15%	16%

- сумма – без ограничений;
- единовременная комиссия (разовая) – 0,2%;
- обеспечение – все ликвидные виды залогов.

Срок действия акции:
с 12 октября по 31 декабря 2009 г.

Подробности в офисах Банка «Хлынов» или по телефону 204-109

Лицензия ЦБ РФ №245