№7 (905) 23 ФЕВРАЛЯ 2012 г.

НОВОСТИ ВЫСОКОГО НАПРЯЖЕНИЯ NEWSLER.RU

Репортерь

КИРОВСКАЯ ОППОЗИЦИЯ ПРЕВРАТИЛАСЬ В ГРЕМЛИНА

/ стр. 11

Акционеры не поделили «Монтажник»

/ стр. 12

Перинатальный остался со стиролом

Акушерский корпус Кировского клинического перинатального центра обещают открыть уже к 1 марта. Однако по словам медработников роддома, уровень стирола в помещениях медучреждения до сих пор превышает ПДК, а некоторые из них уже подумывают об увольнении
/ стр. 2

Береснев «дорос» до ГФИ

Федеральный инспектор Кировской области Роман Береснев «пошел на повышение» – его назначили главным федеральным инспектором по Марий Эл
/ стр. 6

«Союз спасения» сбрасывает «балласт»

За полторы недели до выборов списки претендентов на кресла в Думе начали редеть: оппозиционеры, объединенные в «Союз спасения города Кирова», стали в массовом порядке снимать своих «технических кандидатов» в округах
/ стр. 2

«Семье» поставили «Пятерочку»
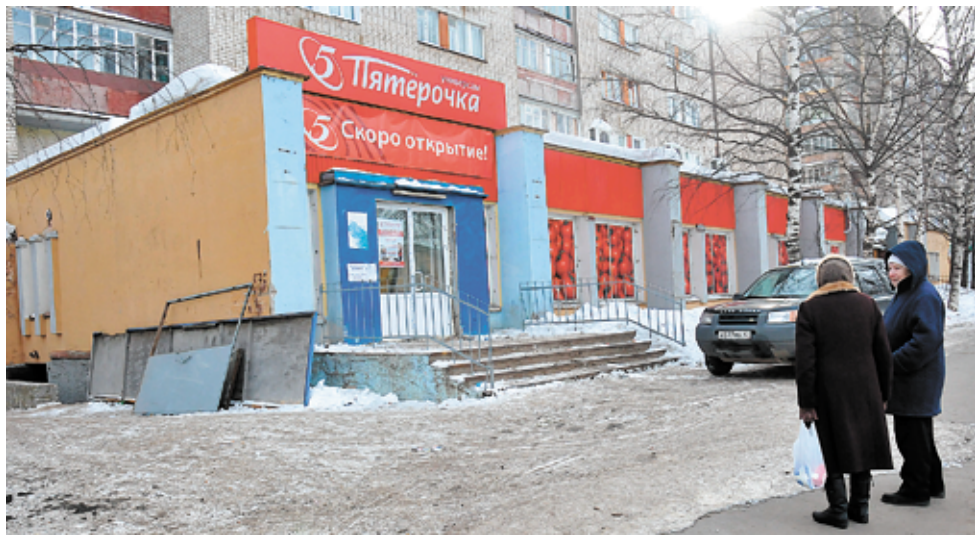
Уже 29 февраля в Кирове откроются первые три магазина федеральной сети «Пятерочка»
/ стр. 7